

Lejrens pris:

Voksne fra 18 år:	400,-
Børn/unge 3-17 år:	200,-
Børn under 3 år:	gratis
Max familiepris:	1000,-

Lørdagspris

(uanset ankomsttidspunkt)

-voksne:	250,-
-børn/unge 3-17 år:	150,-

Tilmelding senest tirsdag d. 30. oktober

Gøres ved indbetaling på

Reg. nr. 2279 Kontonummer: 0262306933

Skriv "Lejr2018"

Hvis du kan bage en kage/boller til kaffen så sig til.

Gitte Rasmussen

mail: grasgro@hotmail.com

Fællesskabet i teori og praksis

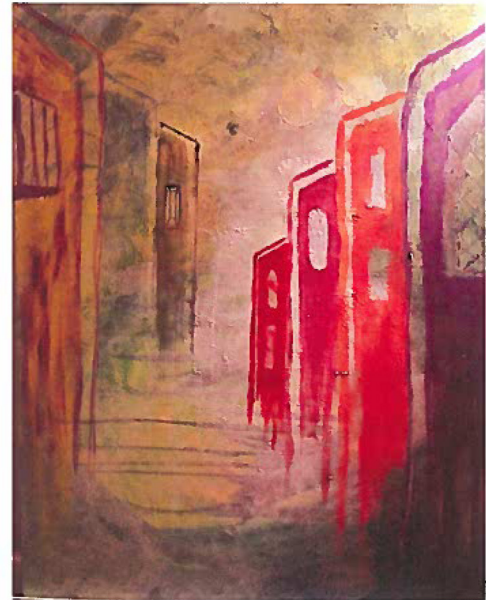

Bethanialejr

9. – 11. november 2018

Program

Fredag:

17.30 – 18.00: Ankomst og indkvartering

18.00 Aftensmad

19.00 Leg og fællesskab

20.00 Familieandagt

Kaffe og fredagsslik

Lørdag:

8.00 – 9.00 "Løbende" morgenmad

9.30 Stilletid, læsning af tekster overstreget med gult

10:00 "Hvad kendetegner et kristent fællesskab

"løbende kaffe" og gruppedrøftelser

12.00 Frokost

14:00: Udendørs aktiviteter

15:00 Kaffe

15:30 Hvordan praktiseres omsorg, sjælesorg, kærlighed i praksis.

18.00 Aftensmad, og kaffe

20:00 Lovsangsaften

22.30 Aftenssnack

Søndag:

8.00 – 9.00 "Løbende" morgenmad

10.00 Gudstjeneste v/ Peter Hauge Madsen

12.00 Frokost

14.30 Fælles afslutning

Lejrens taler er Peter Hauge Madsen, præst ved Skt. Nicolai kirke i Rønne. Han holder 2 bibeltimer over emnet "Det kristne fællesskab i teori og praksis" følgende tekster forudsættes læst på forhånd: Ef. 4, 1-16; Kol. 3, 12-17; Fil 1,3; 1. kor. 12, 12-27; Rom 12, 1-16; Joh. 13, 1-17; og 34-35 samt Mark. 10, 35-45.

Ret til ændringer i programmet forbeholdes...

Lejrens adresse:

Hvidekilde

Stationsvej 35-37, Kagerup, 3200 Helsingø